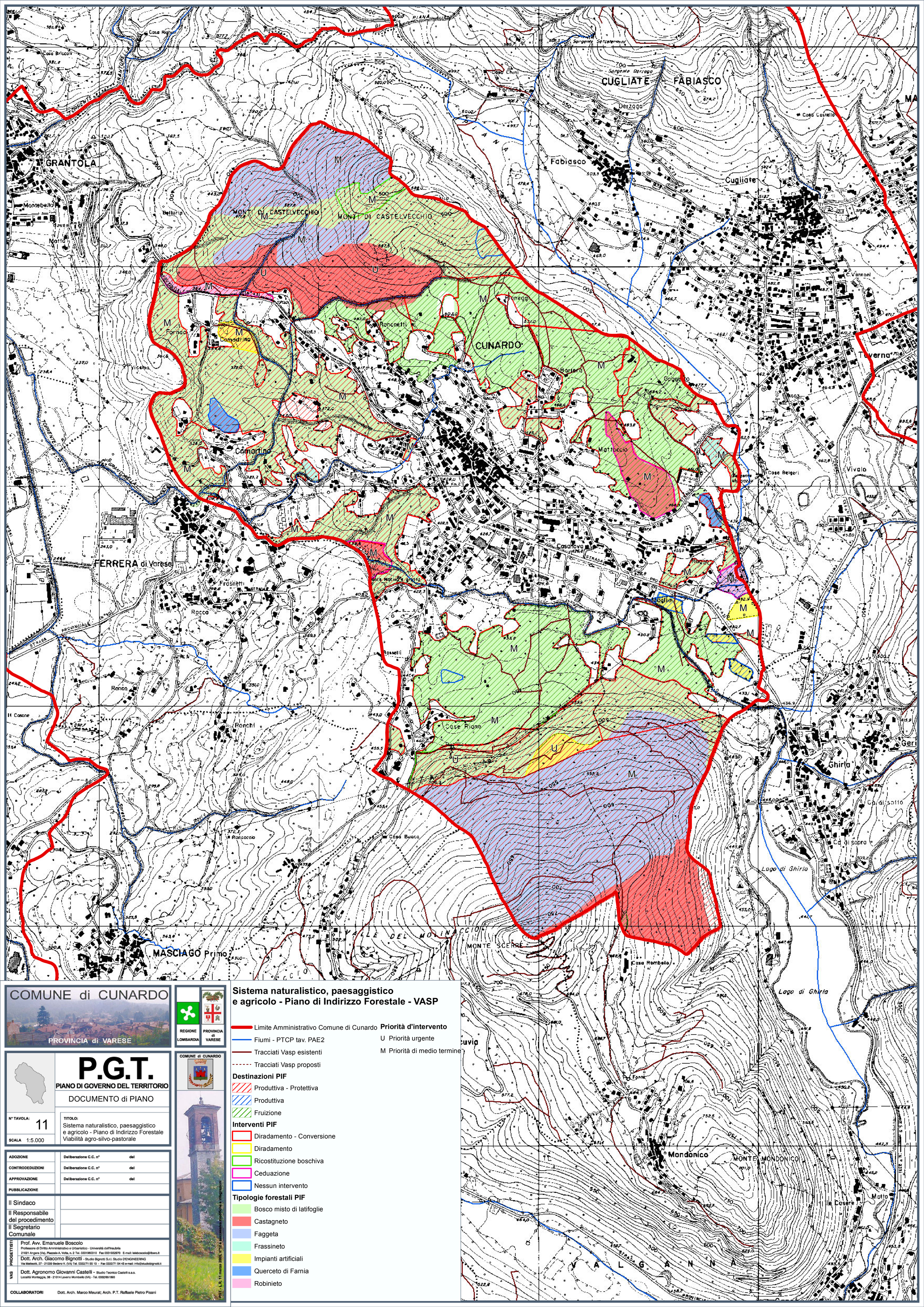

COMUNE di CUNARDO

PROVINCIA di VARESE

REGIONE LOMBARDIA

PROVINCIA di VARESE

P.G.T.

PIANO DI GOVERNO DEL TERRITORIO

DOCUMENTO di PIANO

N° TAVOLA: 11

SCALA 1:5.000

TITOLO:
Sistema naturalistico, paesaggistico e agricolo - Piano di Indirizzo Forestale
Viabilità agro-silvo-pastorale

ADOZIONE	Deliberazione C.C. n°	del
CONTRODEDUZIONI	Deliberazione C.C. n°	del
APPROVAZIONE	Deliberazione C.C. n°	del
PUBBLICAZIONE		
Il Sindaco		
Il Responsabile del procedimento		
Il Segretario Comunale		

PROGETTISTI

Prof. Avv. Emanuele Boscolo
Professore di Diritto Amministrativo e Urbanistico - Università dell'Insubria
21021 Angera (Va), Piazzale A. Volta, n. 2 Tel. 0331960310 Fax 0331932970 E-mail: leleboscolo@libero.it

Dott. Arch. Giacomo Bignotti - Studio Bignotti S.r.l. Studio D'ENGINEERING
Via Matteotti, 27 - 21039 Bedero V. (VA) Tel. 0332/71 55 10 - Fax 0332/71 54 45 e-mail: info@studiobignotti.it

VAS

Dott. Agronomo Giovanni Castelli - Studio Tecnico Castelli s.a.s.
Località Monteggia, 38 - 21014 Laveno Mombello (VA) - Tel. 0332/651663

COLLABORATORI Dott. Arch. Marco Meurat; Arch. P.T. Raffaele Pietro Pisani

COMUNE di CUNARDO

Sistema naturalistico, paesaggistico e agricolo - Piano di Indirizzo Forestale - VASP

- Limite Amministrativo Comune di Cunardo
- Fiumi - PTCP tav. PAE2
- Tracciati Vasp esistenti
- Tracciati Vasp proposti

Destinazioni PIF

- Produttiva - Protettiva
- Produttiva
- Fruizione

Interventi PIF

- Diradamento - Conversione
- Diradamento
- Ricostituzione boschiva
- Ceduazione
- Nessun intervento

Tipologie forestali PIF

- Bosco misto di latifoglie
- Castagneto
- Faggeta
- Frassineto
- Impianti artificiali
- Querceto di Farnia
- Robinieto

Priorità d'intervento

U Priorità urgente

M Priorità di medio termine